

Verwaltungsgliederungsplan der Kreisverwaltung Neuwied

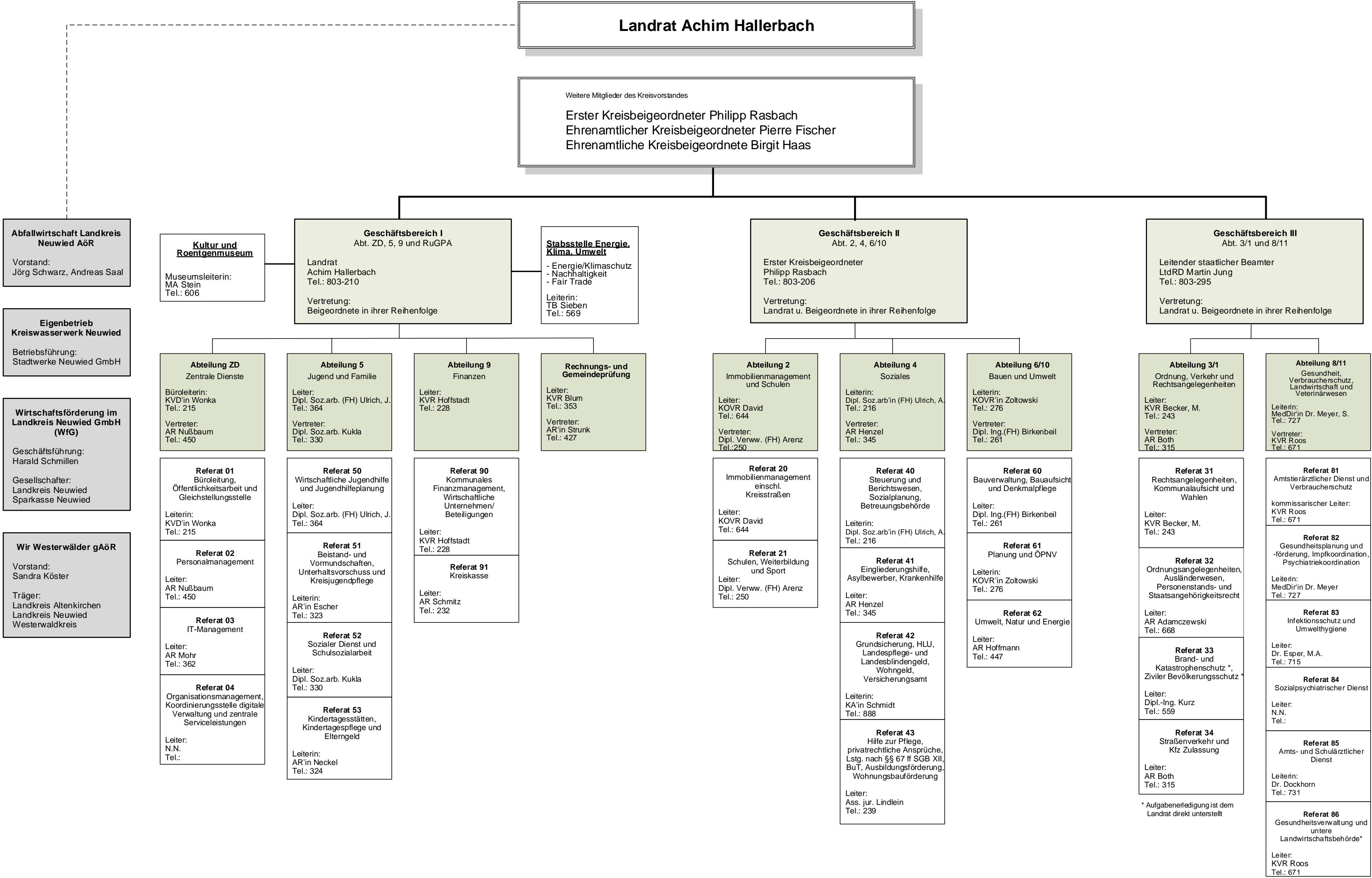

Landrat Achim Hallerbach

Weitere Mitglieder des Kreisvorstandes
Erster Kreisbeigeordneter Philipp Rasbach
 Ehrenamtlicher Kreisbeigeordneter Pierre Fischer
 Ehrenamtliche Kreisbeigeordnete Birgit Haas

Abfallwirtschaft Landkreis Neuwied AöR
 Vorstand:
 Jörg Schwarz, Andreas Saal

Eigenbetrieb Kreiswasserwerk Neuwied
 Betriebsführung:
 Stadtwerke Neuwied GmbH

Wirtschaftsförderung im Landkreis Neuwied GmbH (WfG)
 Geschäftsführung:
 Harald Schmillen
 Gesellschafter:
 Landkreis Neuwied
 Sparkasse Neuwied

Wir Westerwälder gAöR
 Vorstand:
 Sandra Köster
 Träger:
 Landkreis Altenkirchen
 Landkreis Neuwied
 Westerwaldkreis

Kultur und Roentgenmuseum
 Museumsleiterin:
 MA Stein
 Tel.: 606

Geschäftsbereich I
 Abt. ZD, 5, 9 und RuGPA
 Landrat Achim Hallerbach
 Tel.: 803-210
 Vertretung:
 Beigeordnete in ihrer Reihenfolge

Stabsstelle Energie, Klima, Umwelt
 - Energie/Klimaschutz
 - Nachhaltigkeit
 - Fair Trade
 Leiterin:
 TB Sieben
 Tel.: 569

Geschäftsbereich II
 Abt. 2, 4, 6/10
 Erster Kreisbeigeordneter Philipp Rasbach
 Tel.: 803-206
 Vertretung:
 Landrat u. Beigeordnete in ihrer Reihenfolge

Geschäftsbereich III
 Abt. 3/1 und 8/11
 Leitender staatlicher Beamter LtdRD Martin Jung
 Tel.: 803-295
 Vertretung:
 Landrat u. Beigeordnete in ihrer Reihenfolge

Abteilung ZD
 Zentrale Dienste
 Büroleiterin:
 KVD'in Wonka
 Tel.: 215
 Vertreter:
 AR Nußbaum
 Tel.: 450

Abteilung 5
 Jugend und Familie
 Leiter:
 Dipl. Soz.arb. (FH) Ulrich, J.
 Tel.: 364
 Vertreter:
 Dipl. Soz.arb. Kukla
 Tel.: 330

Abteilung 9
 Finanzen
 Leiter:
 KVR Hoffstadt
 Tel.: 228

Rechnungs- und Gemeindeprüfung
 Leiter:
 KVR Blum
 Tel.: 353
 Vertreter:
 AR'in Strunk
 Tel.: 427

Abteilung 2
 Immobilienmanagement und Schulen
 Leiter:
 KOVR David
 Tel.: 644
 Vertreter:
 Dipl. Verw. (FH) Arenz
 Tel.:250

Abteilung 4
 Soziales
 Leiterin:
 Dipl. Soz.arb'in (FH) Ulrich, A.
 Tel.: 216
 Vertreter:
 AR Henzel
 Tel.: 345

Abteilung 6/10
 Bauen und Umwelt
 Leiterin:
 KOVR'in Zoltowski
 Tel.: 276
 Vertreter:
 Dipl. Ing.(FH) Birkenbeil
 Tel.: 261

Abteilung 3/1
 Ordnung, Verkehr und Rechtsangelegenheiten
 Leiter:
 KVR Becker, M.
 Tel.: 243
 Vertreter:
 AR Both
 Tel.: 315

Abteilung 8/11
 Gesundheit, Verbraucherschutz, Landwirtschaft und Veterinärwesen
 Leiterin:
 MedDirin Dr. Meyer, S.
 Tel.: 727
 Vertreter:
 KVR Roos
 Tel.: 671

Referat 01
 Büroleitung, Öffentlichkeitsarbeit und Gleichstellungsstelle
 Leiterin:
 KVD'in Wonka
 Tel.: 215

Referat 50
 Wirtschaftliche Jugendhilfe und Jugendhilfeplanung
 Leiter:
 Dipl. Soz.arb. (FH) Ulrich, J.
 Tel.: 364

Referat 90
 Kommunales Finanzmanagement, Wirtschaftliche Unternehmen/ Beteiligungen
 Leiter:
 KVR Hoffstadt
 Tel.: 228

Referat 20
 Immobilienmanagement einschl. Kreisstraßen
 Leiter:
 KOVR David
 Tel.: 644

Referat 21
 Schulen, Weiterbildung und Sport
 Leiter:
 Dipl. Verw. (FH) Arenz
 Tel.: 250

Referat 40
 Steuerung und Berichtswesen, Sozialplanung, Betreuungsbehörde
 Leiterin:
 Dipl. Soz.arb'in (FH) Ulrich, A.
 Tel.: 216

Referat 60
 Bauverwaltung, Bauaufsicht und Denkmalpflege
 Leiter:
 Dipl. Ing.(FH) Birkenbeil
 Tel.: 261

Referat 31
 Rechtsangelegenheiten, Kommunalaufsicht und Wahlen
 Leiter:
 KVR Becker, M.
 Tel.: 243

Referat 81
 Amtstierärztlicher Dienst und Verbraucherschutz
 kommissarischer Leiter:
 KVR Roos
 Tel.: 671

Referat 02
 Personalmanagement
 Leiter:
 AR Nußbaum
 Tel.: 450

Referat 51
 Beistand- und Vormundschaften, Unterhaltsvorschuss und Kreisjugendpflege
 Leiterin:
 AR'in Escher
 Tel.: 323

Referat 91
 Kreiskasse
 Leiter:
 AR Schmitz
 Tel.: 232

Referat 21
 Schulen, Weiterbildung und Sport
 Leiter:
 Dipl. Verw. (FH) Arenz
 Tel.: 250

Referat 41
 Eingliederungshilfe, Asylbewerber, Krankenhilfe
 Leiter:
 AR Henzel
 Tel.: 345

Referat 61
 Planung und ÖPNV
 Leiterin:
 KOVR'in Zoltowski
 Tel.: 276

Referat 32
 Ordnungsangelegenheiten, Ausländerwesen, Personenstands- und Staatsangehörigkeitsrecht
 Leiter:
 AR Adamczewski
 Tel.: 668

Referat 82
 Gesundheitsplanung und -förderung, Impfkoordination, Psychiatriekoordination
 Leiterin:
 MedDir'in Dr. Meyer
 Tel.: 727

Referat 03
 IT-Management
 Leiter:
 AR Mohr
 Tel.: 362

Referat 52
 Sozialer Dienst und Schulsozialarbeit
 Leiter:
 Dipl. Soz.arb. Kukla
 Tel.: 330

Referat 91
 Kreiskasse
 Leiter:
 AR Schmitz
 Tel.: 232

Referat 21
 Schulen, Weiterbildung und Sport
 Leiter:
 Dipl. Verw. (FH) Arenz
 Tel.: 250

Referat 42
 Grundsicherung, HLU, Landespflege- und Landesblindengeld, Wohngeld, Versicherungsamt
 Leiterin:
 KA'in Schmidt
 Tel.: 888

Referat 62
 Umwelt, Natur und Energie
 Leiter:
 AR Hoffmann
 Tel.: 447

Referat 33
 Brand- und Katastrophenschutz *, Ziviler Bevölkerungsschutz *
 Leiter:
 Dipl.-Ing. Kurz
 Tel.: 559

Referat 83
 Infektionsschutz und Umwelthygiene
 Leiter:
 Dr. Esper, M.A.
 Tel.: 715

Referat 04
 Organisationsmanagement, Koordinierungsstelle digitale Verwaltung und zentrale Serviceleistungen
 Leiter:
 N.N.
 Tel.:

Referat 53
 Kindertagesstätten, Kindertagespflege und Elterngeld
 Leiterin:
 AR'in Neckel
 Tel.: 324

Referat 91
 Kreiskasse
 Leiter:
 AR Schmitz
 Tel.: 232

Referat 21
 Schulen, Weiterbildung und Sport
 Leiter:
 Dipl. Verw. (FH) Arenz
 Tel.: 250

Referat 43
 Hilfe zur Pflege, privatrechtliche Ansprüche, Lstg. nach §§ 67 ff SGB XII, BuT, Ausbildungsförderung, Wohnungsbauförderung
 Leiter:
 Ass. jur. Lindlein
 Tel.: 239

Referat 62
 Umwelt, Natur und Energie
 Leiter:
 AR Hoffmann
 Tel.: 447

Referat 34
 Straßenverkehr und Kfz Zulassung
 Leiter:
 AR Both
 Tel.: 315

Referat 84
 Sozialpsychiatrischer Dienst
 Leiter:
 N.N.
 Tel.:

Referat 04
 Organisationsmanagement, Koordinierungsstelle digitale Verwaltung und zentrale Serviceleistungen
 Leiter:
 N.N.
 Tel.:

Referat 53
 Kindertagesstätten, Kindertagespflege und Elterngeld
 Leiterin:
 AR'in Neckel
 Tel.: 324

Referat 91
 Kreiskasse
 Leiter:
 AR Schmitz
 Tel.: 232

Referat 21
 Schulen, Weiterbildung und Sport
 Leiter:
 Dipl. Verw. (FH) Arenz
 Tel.: 250

Referat 43
 Hilfe zur Pflege, privatrechtliche Ansprüche, Lstg. nach §§ 67 ff SGB XII, BuT, Ausbildungsförderung, Wohnungsbauförderung
 Leiter:
 Ass. jur. Lindlein
 Tel.: 239

Referat 62
 Umwelt, Natur und Energie
 Leiter:
 AR Hoffmann
 Tel.: 447

Referat 34
 Straßenverkehr und Kfz Zulassung
 Leiter:
 AR Both
 Tel.: 315

Referat 85
 Amts- und Schulärztlicher Dienst
 Leiter:
 Dr. Dockhorn
 Tel.: 731

Referat 04
 Organisationsmanagement, Koordinierungsstelle digitale Verwaltung und zentrale Serviceleistungen
 Leiter:
 N.N.
 Tel.:

Referat 53
 Kindertagesstätten, Kindertagespflege und Elterngeld
 Leiterin:
 AR'in Neckel
 Tel.: 324

Referat 91
 Kreiskasse
 Leiter:
 AR Schmitz
 Tel.: 232

Referat 21
 Schulen, Weiterbildung und Sport
 Leiter:
 Dipl. Verw. (FH) Arenz
 Tel.: 250

Referat 43
 Hilfe zur Pflege, privatrechtliche Ansprüche, Lstg. nach §§ 67 ff SGB XII, BuT, Ausbildungsförderung, Wohnungsbauförderung
 Leiter:
 Ass. jur. Lindlein
 Tel.: 239

Referat 62
 Umwelt, Natur und Energie
 Leiter:
 AR Hoffmann
 Tel.: 447

Referat 34
 Straßenverkehr und Kfz Zulassung
 Leiter:
 AR Both
 Tel.: 315

Referat 86
 Gesundheitsverwaltung und untere Landwirtschaftsbehörde*
 Leiter:
 KVR Roos
 Tel.: 671

* Aufgabenerledigung ist dem Landrat direkt unterstellt

* Aufgabenerledigung ist dem Landrat direkt unterstellt