

Verwaltungsgliederungsplan der Kreisverwaltung Neuwied

Stand: 04.05.2010

Rechnungs- und Gemeindeprüfungsamt

Leiter:
OAR Schäfer
Tel.: 353

Vertreter:
AR Jonas
Tel.: 625

Landrat Rainer Kaul

Weitere Mitglieder des Kreisvorstandes

1. Kreisbeigeordneter Achim Hallerbach
Ehrenamtlicher Kreisbeigeordneter Hans-Werner Neitzert
Ehrenamtlicher Kreisbeigeordneter Udo Franz

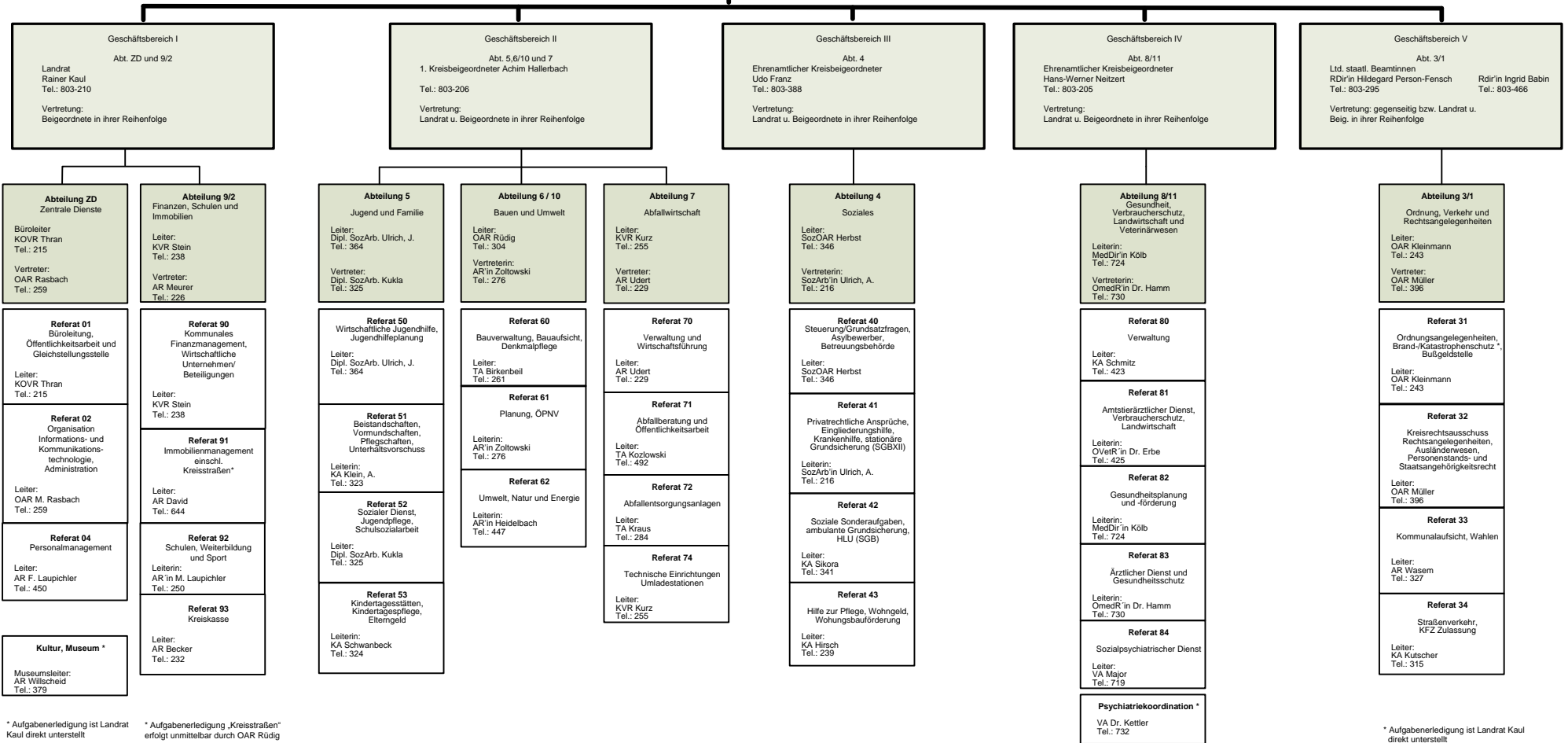

* Aufgabenerledigung ist Landrat Kaul direkt unterstellt

* Aufgabenerledigung „Kreisstraßen“ erfolgt unmittelbar durch OAR Rüdig

* Aufgabenerledigung ist dem Beigeordneten direkt unterstellt

* Aufgabenerledigung ist Landrat Kaul direkt unterstellt